

報 告 書



探偵業届出番号 東京都公安委員会 第30080143号
株式会社 Research Walker

調査報告書取扱規定

1. 当報告書は極秘扱いとして貴殿に提出したものですから、貴殿の内部資料としてのみご利用下さい。お手元に保管の際には充分ご注意下さい。
2. 当報告書の複製を、一切禁止します。
3. 万一、貴殿が前項の定めに違反し、当報告書の内容が他に漏洩したことか
ら、弊社に対する紛議が生じ、これによって弊社が損害を被った場合は、そ
の損害は貴殿に賠償して頂きます。

(※損害賠償に関しては貴殿と弊社の間には訴訟の必要が生じた時は、地方裁判所を管轄裁判所とします)
4. 弊社は、当報告書の記載内容について損害賠償の責を負いません

1 . 甲 (調査対象者)

氏 名 :

住 所 : 埼玉県 市 1 - 1

団地 1 号棟 号室

2 . 調 査 事 項

行 動 調 査

3 . 調 査 方 法

張り込み・尾行による行動調査

4 . 調 査 指 定 日

平成 2 0 年 月 日 月曜日

計 1 回

5. 調査結果 平成20年 月 日(月曜日)

8:00 甲の居住区である埼玉県 市 1-1に所在する 団地1号棟
に到着する。
これより調査を開始する。



8:09 同棟より40代男性が北方向へ歩き出る。
1号棟 号室のドアの開閉の確認より、同男性を甲と判断し、尾行を
開始する。



8:14 JR「 駅」構内に甲が入る。



8:15 自動券売機で140円区間の切符を甲が購入し、改札を通り2、3番線ホームへ降る。



8:26 特急「 」 行きの電車で甲が乗車する。
2番線ホームより同電車が発車する。

9:03 「 駅」に同電車が到着すると、甲が下車する。

9:05 自動券売機で甲が切符を購入し、地下鉄「東京メトロ 線」改札を通る。

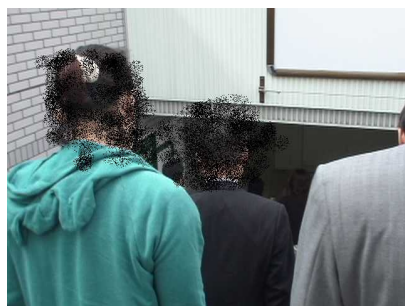

9:09 「 」行きの電車で甲が乗車する。
3番線ホームより同電車が発車する。

9:20 「 駅」に同電車が到着すると、甲が下車する。

9:21 同駅改札を通過し、「 」出口より構内より出る。

9:22 自動販売機で甲が煙草を購入する。

同駅ビル「 」階に内在するベーカリーカフェ「 」店内へ甲が入り、喫煙席に座る。

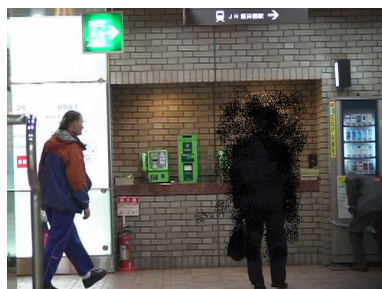

9:35 同ビル2階に内在する「 銀行」ATMコーナーへ甲が入る。
9:36 同コーナーより甲が出る。

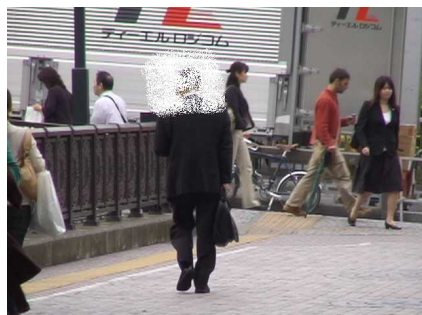

9:47 千代田区 1-1-1に所在するビル「 ビル」 階に内在する
「 」内へ甲が入って行く。



10:00 「 」店内を伺うと、奥の会議室でジャケットを脱ぎ、他の従業員と話をしている甲の姿を確認する。

本日の調査を終了とする。

社名「 」

設立 2007年 月 日

代表者

TEL 03 - -

FAX 03 - -

免許番号 東京都知事()第 号

主な事業内容

1. 売買
2. ・管理
3. コンサルティング
4. ・

ホームページ

http:// /